

OG30

CARACTERÍSTICAS

- Sometido a rigurosas pruebas para décadas de uso
- Asistencia excepcional de nuestro equipo de Atención al cliente
- Construcción resistente de acero inoxidable
- Tres quemadores de parrilla individuales contenidos para una cocina más versátil
- Focos de halógeno para asar a la parrilla por las noches
- La rosticería en dos posiciones maneja alimentos grandes y pequeños
- Utiliza calor directo y radiante para asar de forma más completa
- Encendido eléctrico de superficie caliente para inicios confiables
- La parte delantera de la campana de doble pared mantiene en calor
- El sistema de asistencia de campana facilita la apertura y el cierre
- Rejillas con tres posiciones de calentamiento para la temperatura exacta que usted quiere
- Rejillas quemador de acero inoxidable

ACCESORIOS

- Built-In Cover
- Cajón para guardar de 18 "
- Cajón para guardar de 18 "
- Cajón para guardar de 18 "
- Cajón para guardar de 18 "
- Cajón para guardar de 18 "
- Cajón para guardar de 18 "
- Cajón para guardar de 18 "
- Cajón para guardar de 18 "
- Cajón para guardar de 18 "
- Cajón para guardar de 18 "
- Cart Cover
- Cubierta de Vinil para Asador de 30"
- Griddle Plate
- Perillas negras
- Carro de acero inoxidable portátil de parrilla con estantes laterales plegables
- Puertas de acero inoxidable y cajones para caja empotrada

Los electrodomésticos están disponibles por medio de un comerciante autorizado. Para información del comerciante local, visite subzero-wolf.com/locator.



OPCIONES DE PERILLA



ESPECIFICACIONES DE LA PARRILLA

- 1 quemador de rostizador de 14,000 Btu
- 2 quemadores de 25,000 Btu

ESPECIFICACIONES DEL PRODUCTO

| | |
|---------------------------------|----------------------------------|
| Modelo | OG30 |
| Dimensiones | 30"W x 27"H x 30"D |
| Peso | 216 lbs |
| Suministro Eléctrico | 120 Vca, 60 Hz |
| Servicio Eléctrico | Circuito dedicado de 15 amperios |
| Suministro de Gas | Tubería rígida de 3/4" |
| Entrada de Gas | 1/2" NPT hembra |
| Longitud del Cable de Corriente | 5 Feet |
| Receptáculo | 3-prong grounding-type, GFCI |

DIMENSIONES

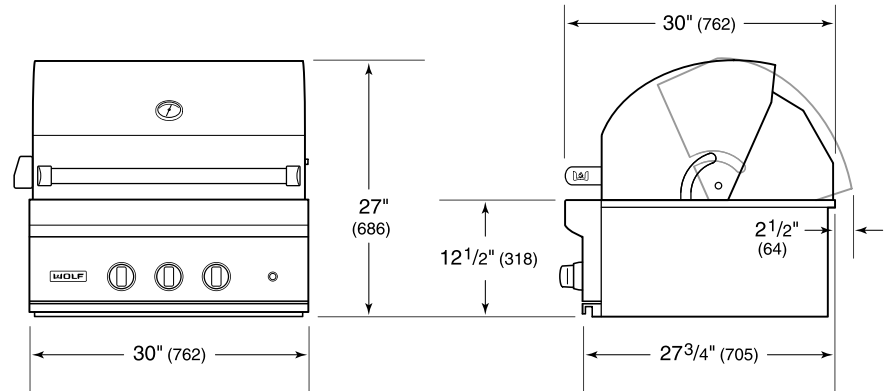

ELÉCTRICO

GAS

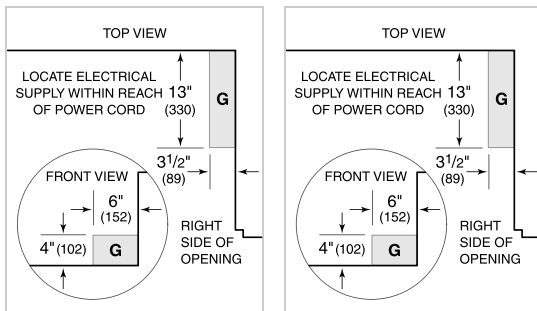

NOTE: Dimensions in parenthesis are in millimeters unless otherwise specified