

SO30PM/S/PH



CARACTERÍSTICAS

- _____ Sometido a rigurosas pruebas para décadas de uso
- _____ Asistencia excepcional de nuestro equipo de Atención al cliente
- _____ 10 modos para resultados previsiblemente deliciosos (Convección, Hornear, Rostizar, Asar, Convección, Asado por convección, Gourmet, Levantar la masa, Calentar, Deshidratar y Piedra)
- _____ Sistema de convección dual VertiCross avanzado para precalentamiento rápido y consistente a través de todas las rejillas
- _____ La función de Gourmet tiene menú de preestablecidos que automáticamente controla la cocción de comidas populares
- _____ Pantalla táctil de color interactiva para el control avanzado al cocinar
- _____ Pueden ser instalado al ras con gabinetes alrededor para un aspecto integrado
- _____ Vistas interiores mejoradas con triple cristal y tres lámparas de halógeno
- _____ 5.1 pies cúbicos de capacidad para manejar múltiples platos a la vez
- _____ La sonda de temperatura permite cocinar al gusto ideal y le permite saber cuando está listo?
- _____ Elija las perillas de control rojo emblemático, negro o acero inoxidable

ACCESORIOS

- _____ 30" Broiler Pan
- _____ Charola para hornear de 30"
- _____ Charolas para hornear premier
- _____ Dehydration Kit
- _____ Juego de rejillas de horno (3)
- _____ Kit de deshidratación
- _____ Kit de piedra para hornear
- _____ Kit de piedra para hornear
- _____ Kit para Instalación Dual
- _____ Perillas inoxidable
- _____ Perillas negras
- _____ Perillas rojas
- _____ Rejilla de horno
- _____ Temperature Probe
- _____ Perillas de control de acero inoxidable, rojo emblemático o negro.

Los electrodomésticos están disponibles por medio de un comerciante autorizado. Para información del comerciante local, visite subzero-wolf.com/locator.



OPCIONES DE PERILLA



ESPECIFICACIONES DEL PRODUCTO

| | |
|------------------------------------|----------------------------------|
| Modelo | SO30PM/S/PH |
| Dimensiones | 29 7/8"W x 28 1/2"H x 23"D |
| Dimensiones Interiores del Horno 1 | 25 1/4"W x 17 1/2"H x 19 7/8"D |
| Overall Capacity | 5.1 cu. ft. |
| Usable Capacity | 3.3 cu. ft. |
| Paso de Puertas | 21 3/8" |
| Suministro Eléctrico | 240/208 Vca, 60 Hz |
| Servicio Eléctrico | circuito dedicado de 30 amperios |
| Longitud del Conductor | 4 Feet |

ELÉCTRICO

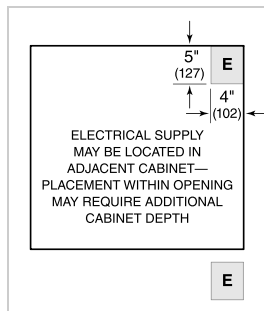

NOTE: Dimensions in parenthesis are in millimeters unless otherwise specified

DIMENSIONES

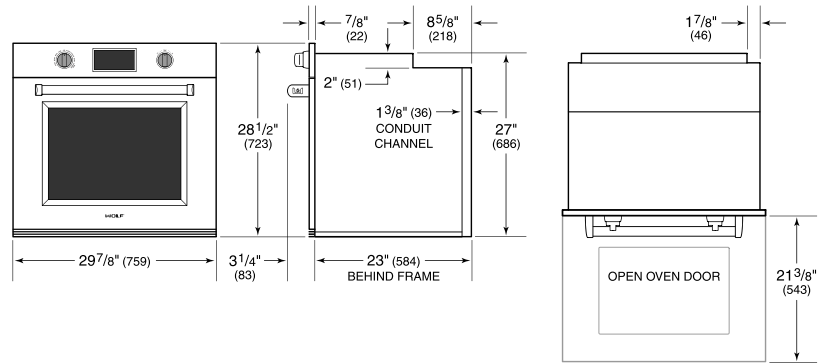

FLUSH INSTALACIÓN

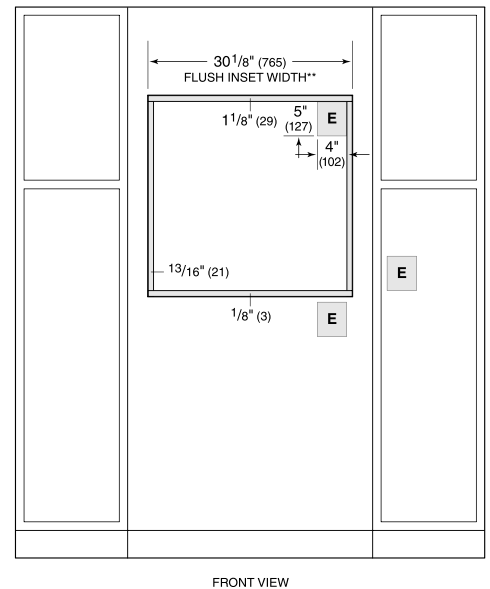
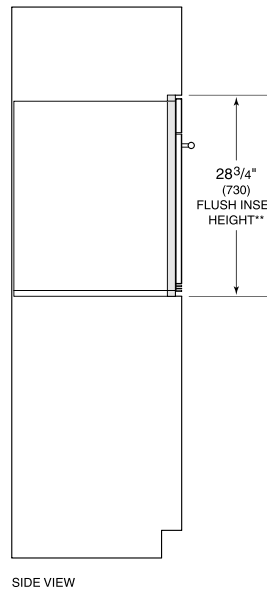
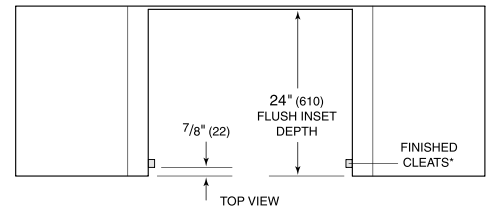

SIDE VIEW

FRONT VIEW

*1" (25) minimum depth. Shaded areas will be visible and should be finished to match cabinetry.
 **Dimension provides minimum reveals.
 NOTE: Location of electrical supply within opening may require additional cabinet depth.