

BI-36UID/S



CARACTERÍSTICAS

- _____ Sometido a rigurosas pruebas para garantizar décadas de uso
- _____ Asistencia excepcional de nuestro equipo de Atención al cliente
- _____ Iluminación LED para un interior más luminoso
- _____ El sistema de refrigeración dual mantiene el alimento fresco por más tiempo
- _____ El sistema de purificación de aire pelea la descomposición y los olores
- _____ Distribuidor de agua interior discreto con filtración avanzada
- _____ El control por microprocesador asegura un rendimiento máximo
- _____ Los contenedores y cajones de deli en zonas de baja temperatura y alta humedad para frescura óptima
- _____ Almacenamiento de refrigerador / congelador arriba y abajo
- _____ Tarjetas de frescura para la conservación de alimentos al máximo
- _____ El sistema de sello de puerta magnética bloquea adentro el aire frío
- _____ Máquina de hielo automática - con ajuste de "hielo máximo"
- _____ Estantes ajustables para su máxima comodidad

ACCESORIOS

- _____ 36" Stainless Steel Kickplate
- _____ 90° Door Stop
- _____ Cartucho de purificación de aire
- _____ Contenedor de huevo
- _____ Dual Install Kit with 72" Pro Louvered Grille
- _____ Dual Installation Kit
- _____ Dual Installation Kit with 66" Pro Louvered Grille
- _____ Filtro de agua 4204490
- _____ Stainless Steel Pro Louvered Grille - 83"
- _____ Stainless Steel Pro Louvered Grille - 88"
- _____ Stainless Steel Side Panel
- _____ White Side Panel
- _____ Rejillas para altura de acabado de 83" o 88" (84 es el estándar)
- _____ Rejillas para altura de acabado de 83" o 88" (84 es el estándar)
- _____ Juego de instalación dual con o sin doble parrilla amplia, 84" altura de acabado

Los electrodomésticos están disponibles a través de un comerciante autorizado. Para información de comerciante local, visite subzero-wolf.com/locator.



HANDLE ACCESSORIES

PRO



TUBULAR



DETALLES DEL PRODUCTO

REFRIGERADOR

- 3 estantes ajustables de cristal
- 1 estante de cristal estacionario
- 1 cajón de alta humedad con divisores
- 1 cajón de almacenaje con divisores
- 2 estantes ajustables en la puerta
- 1 estante de puerta estacionario
- Compartimento para lácteos ajustable

CONGELADOR

- Cajón congelador de extensión total de despliegue
- Dos cestas de almacenamiento de rejilla doble
- Máquina de hielo automática

ESPECIFICACIONES DEL PRODUCTO

Modelo	BI-36UID/S
Dimensiones	36"W x 84"H x 24"D
Paso de Puertas	37 1/4"
Paso de cajón	23 5/8"
Peso	515 lbs
Capacidad de Refrigerador	16.4 cu. ft.
Capacidad de Congelador	5.3 cu. ft.
Suministro Eléctrico	115 Vca, 60 Hz
Servicio Eléctrico	circuito dedicado de 15 amperios
Receptáculo	3-prong grounding-type

ELÉCTRICO

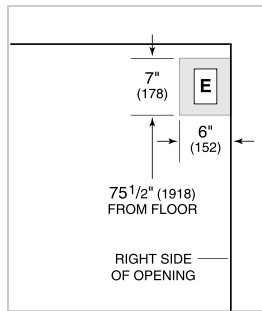

PLOMERÍA

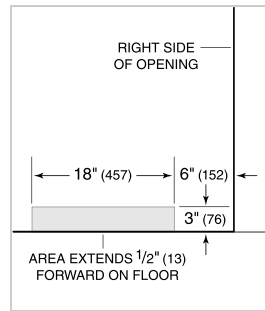

NOTE: Dimensions in parenthesis are in millimeters unless otherwise specified

VISTA INTERIOR

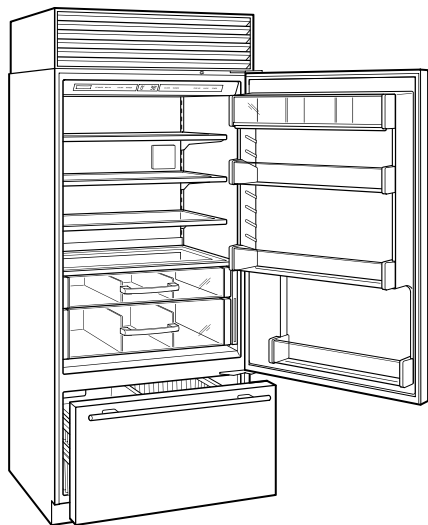

Esta ilustración es sólo para referencia y no debe representar el exterior del modelo especificado.

DIMENSIONES

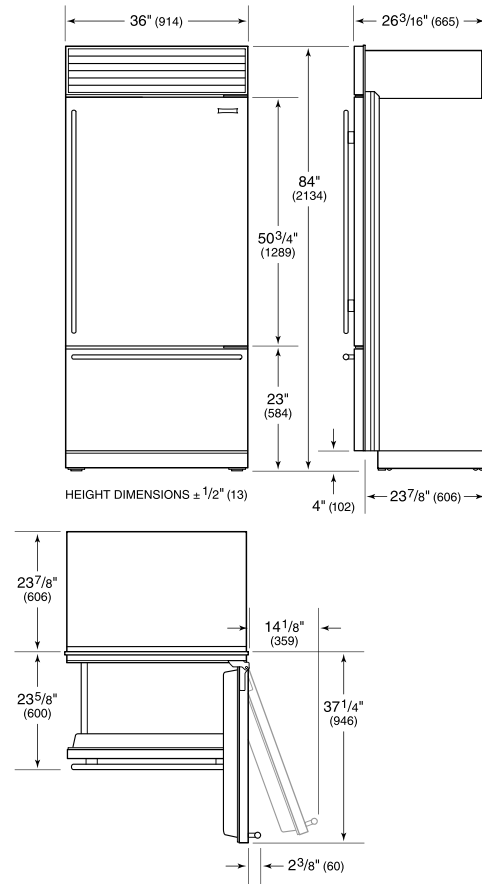

STANDARD INSTALLATION

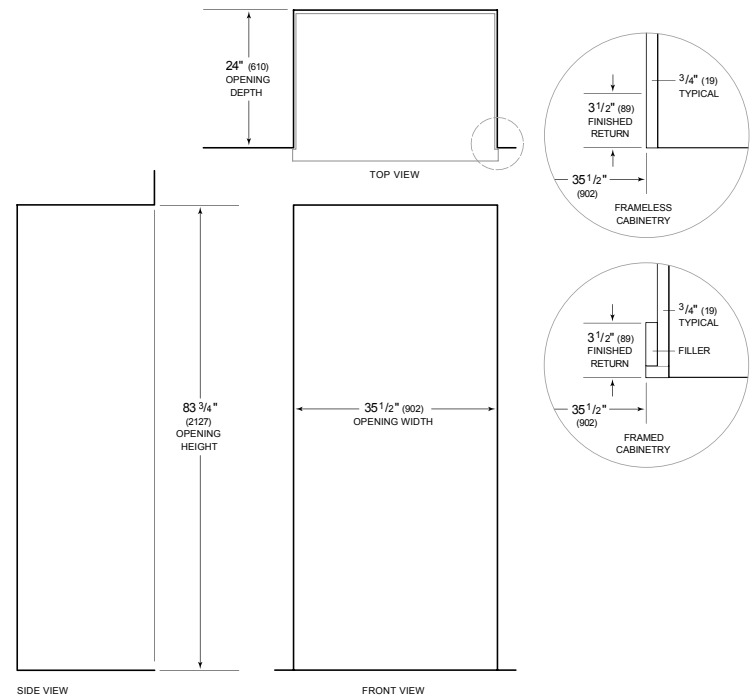

NOTE: 3 1/2" (89) finished returns will be visible and should be finished to match cabinetry. Shaded line represents profile of unit.